Minu energiakäitumine
oma kodus

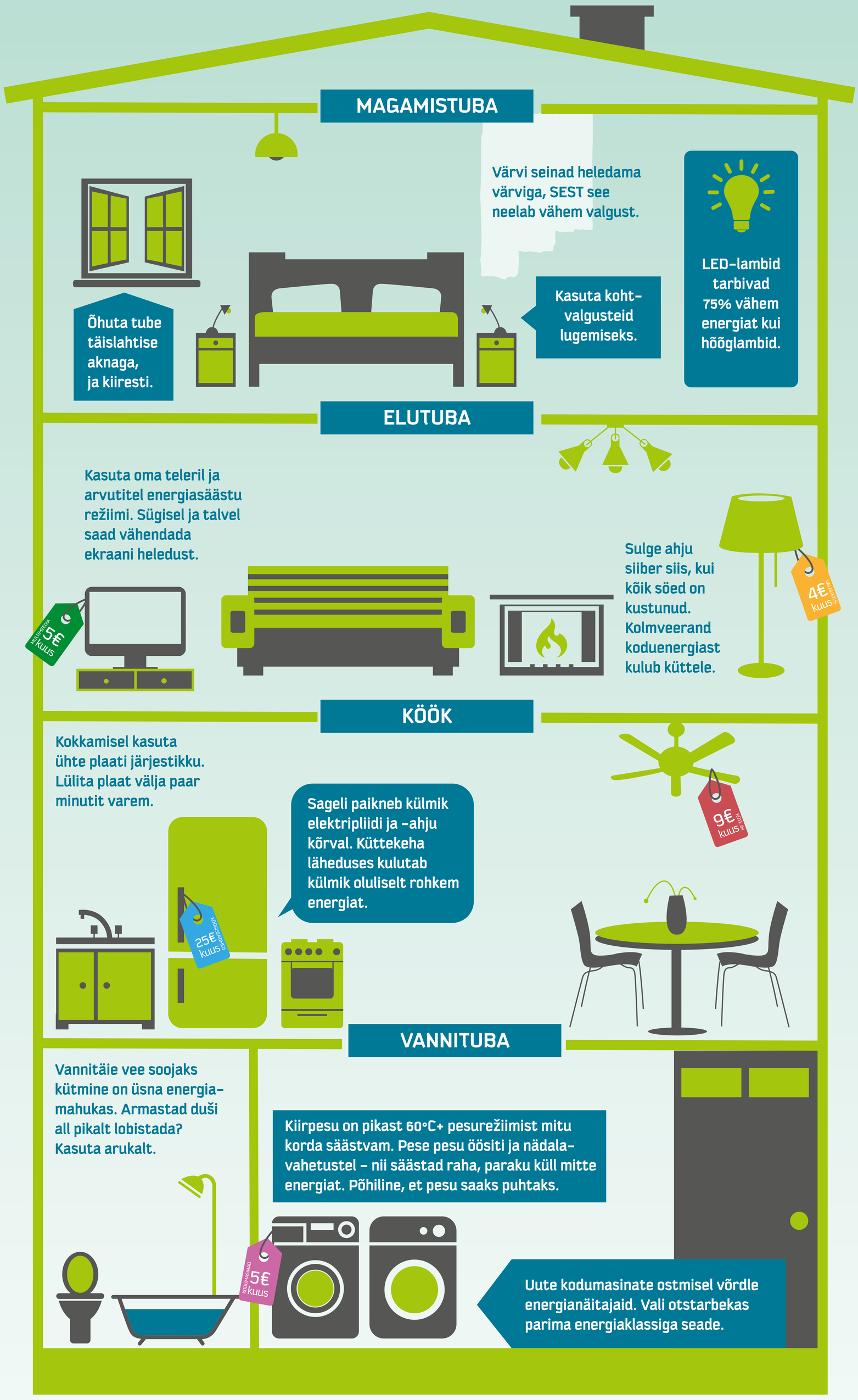

Mis võtab mu kodumajapidamises KÕIGE ROHKEM energiat?
Kas mu kodumaja vajab RENOVEERIMIST?
Kas ma sõidan LIIGA PALJU autoga?

Igapäevases elukorralduses ei pane me energiakasutust tähelegi, kui just elekter ära ei lähe või mõni pirn läbi ei põle. Igakuiselt väljendub kodune energiakasutus laekunud arvetes. Kulud eluasemele (€67) moodustavad Eesti pere eelarvest keskmiselt viiendiku. Sellest pool kulub energiale (€34). Arvestatav on ka transpordikulu (€50), mis tuleb samuti üsna kaalukana lisada pere energia- ja eelarvebilanssi. Kokku on sundkulud pereliikme kohta keskmiselt 408 eurot kuus.

Energiat saab kokku hoida nii kodu kujundamisel, sisustamisel kui ka argises elukorralduses – ilma et peaks ohverdama otstarvet, stiili või mugavust. Seejuures, energiakäitumise muutmine ei eelda täiendavat rahalist väljaminekut ja seda saab ette võtta kohe - TÄNA!

Kui palju võtab kodus elektrit...
Keskmine elektriarve 48 eurot 408 kWh eest kuus

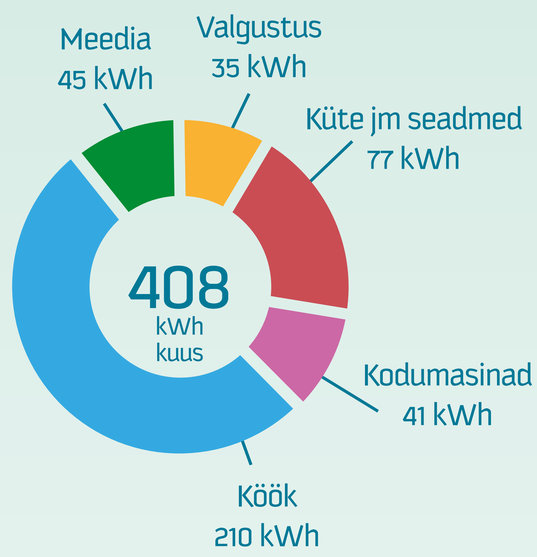

Meie pere peab KÕIGE energiatõhusamaks võtteks...

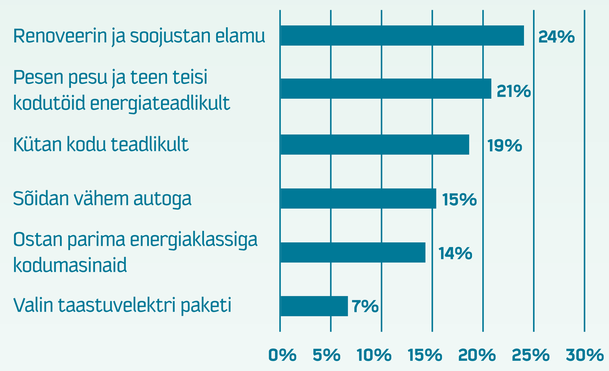

Kulutused energiale 2017 €
Lõuna-Eesti 23 peres

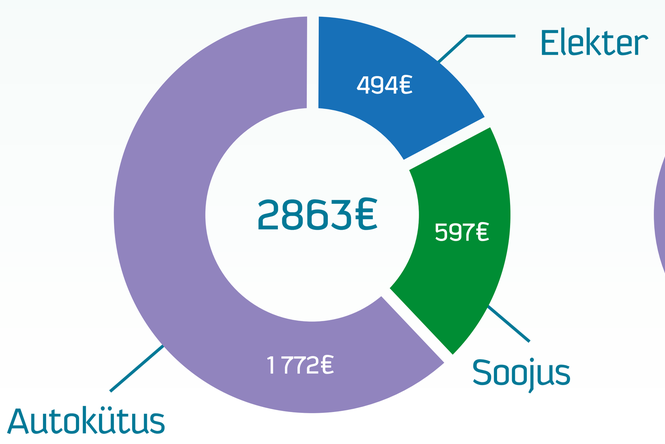

Vidzeme 68 peres

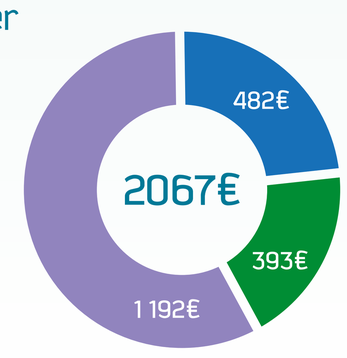

Energiakasutus 2017 MWh
Lõuna-Eesti 23 peres

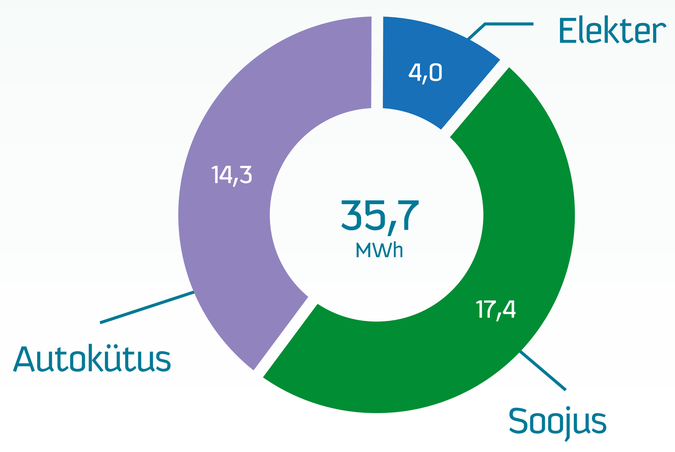

Vidzeme 68 peres

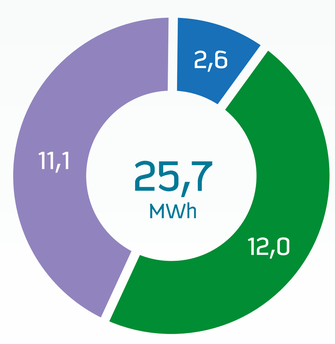

Andmed: 20 kodu energiaseire ja 91 pere energiaküsitlus Eestis ja Lätis 2017/18,
Eesti-Läti programmi energiaarukate kogukondade projekt (SEC). Eesti Statistikaamet 2017.
Analüüs ja toimetus: Antti Roose, Tartu Regiooni Energiaagentuur.
Kujundus: Kadi Punnisk, Dada

Interreg Estonia-Latvia
European Regional Development Fund
EUROPEAN UNION

ENERGIAT! Kasuta arukalt. Enerģija ir prieks!